DETALHES DE INSTALAÇÃO DO ELEVADOR

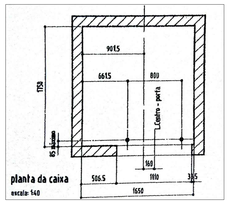

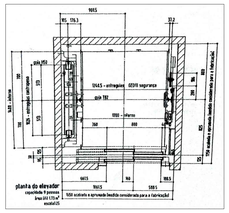

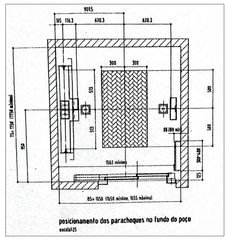

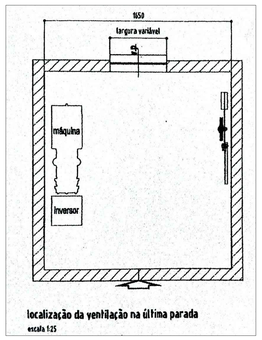

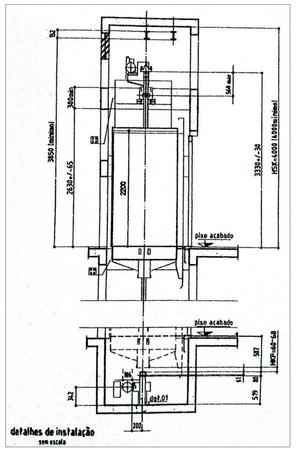

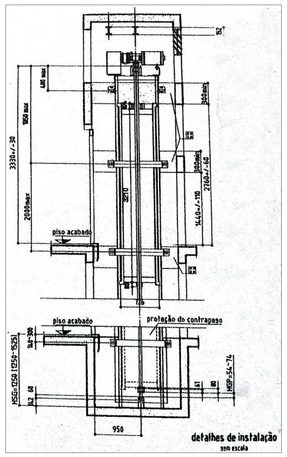

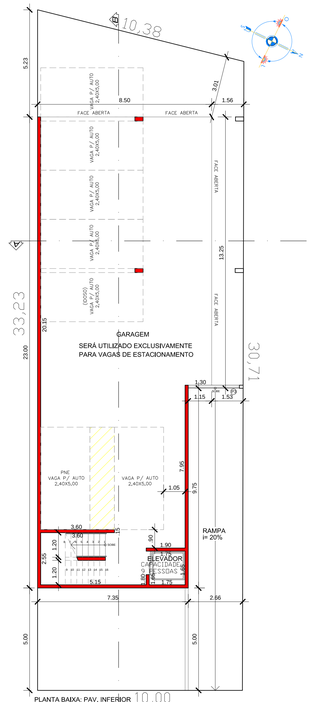

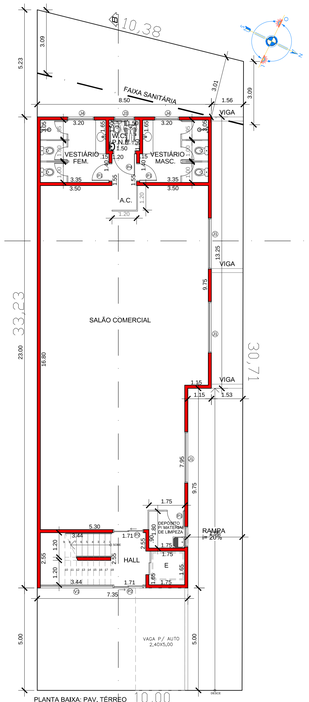

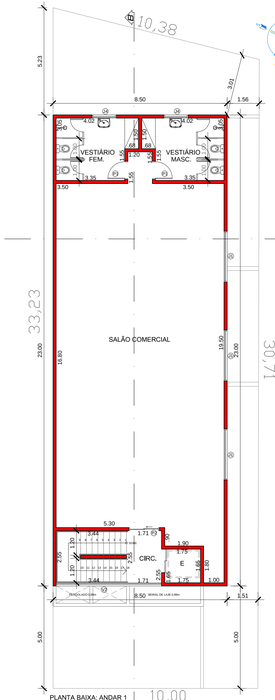

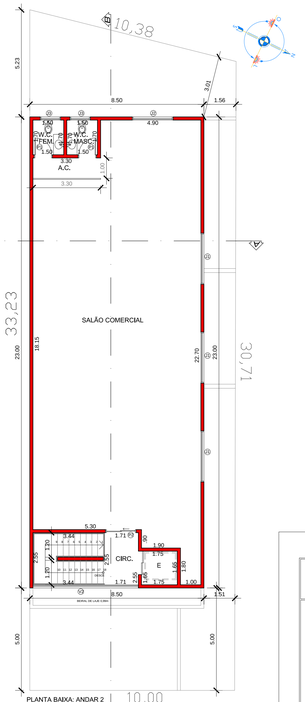

RUA JULIANA DE OLIVEIRA BORGES

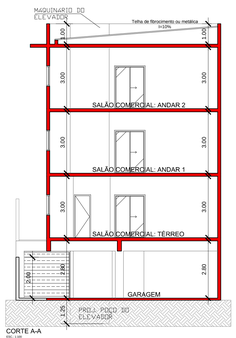

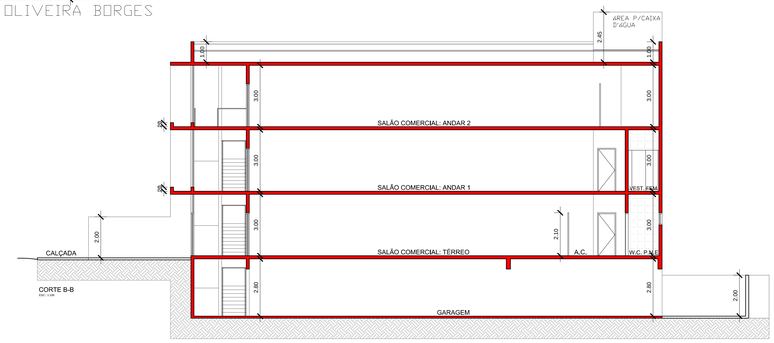

LEGENDA

A CONSTRUIR

CAIXILHOS

PORTA	LARGURA	ALTURA	OBS.
P1	0.80	2.10	
P2	1.50	2.10	BALCÃO/VIDRO
P3	2.50	2.50	PORTÃO
P4	1.00	2.10	

JANELA	LARGURA	ALTURA	PEITORIL
J1	2.50	1.00	1.10
J2	2.00	1.00	1.10
J3	1.00	0.60	1.50
J4	1.20	0.60	1.50

VIDRO	LARGURA	ALTURA	PEITORIL
V1	3.50	2.90	0.10
V2	5.15	2.80	0.20

DETALHE DA ESCADA

PROJETO COMPLETO

FOLHA 1/1

ASSUNTO: CONSTRUÇÃO DE TRÊS SALÕES COMERCIAIS INALIENÁVEIS E GARAGEM.

LOCAL: RUA JULIANA DE OLIVEIRA BORGES - LOTE "20" - QUADRA "B"

BAIRRO: PARQUE DAS VINHAS - ITUPEVA/SP

PROPRIETÁRIO(A): BUILDING DREAMS ADMINISTRADORA DE BENS PRÓPRIOS E PARTICIPAÇÕES LTDA

INSCRIÇÃO CADASTRAL: 01.16.002.0349.001 — ESCALA 1:100 — JANEIRO/2017

SITUAÇÃO SEM ESCALA

"Declaro que a aprovação do projeto não implica, no reconhecimento por parte da prefeitura, do direito de propriedade do terreno.

Declaro estar ciente que a responsabilidade pela observância das disposições estabelecidas no Código Sanitário do Estado de São Paulo, bem como pelas demais Legislações Federais, Estaduais e Municipais, e das normas técnicas aplicáveis é do Autor, do Responsável Técnico e do Proprietário".

PROPRIETÁRIO:

BUILDING DREAMS ADMINISTRADORA DE BENS PRÓPRIOS E PARTICIPAÇÕES LTDA.
CNPJ: 19090549000001-42

REPRESENTANTE:

JOÃO BATISTA SALLES
CPF: 036.908.678-35

RESPONSÁVEL TÉCNICO PELO PROJETO E CONSTRUÇÃO

ANGELO DONIZETE BOTAN
ENGENHEIRO CIVIL
CREA/SP: 5062403815
INSC. MUN.: 50000004861
ART: 28027230172166790

ÁREAS (m²)

TERRENO	*319,71*
A CONSTRUIR	
PAV. INFERIOR	184,27
PAV. TÉRREO	172,62
ANDAR 1	183,83
ANDAR 2	183,83
TOTAL GERAL	*724,55*

T.P.: 25,00% — T.O.: 58,39%